

ESTRATTO C.T.R. numerica

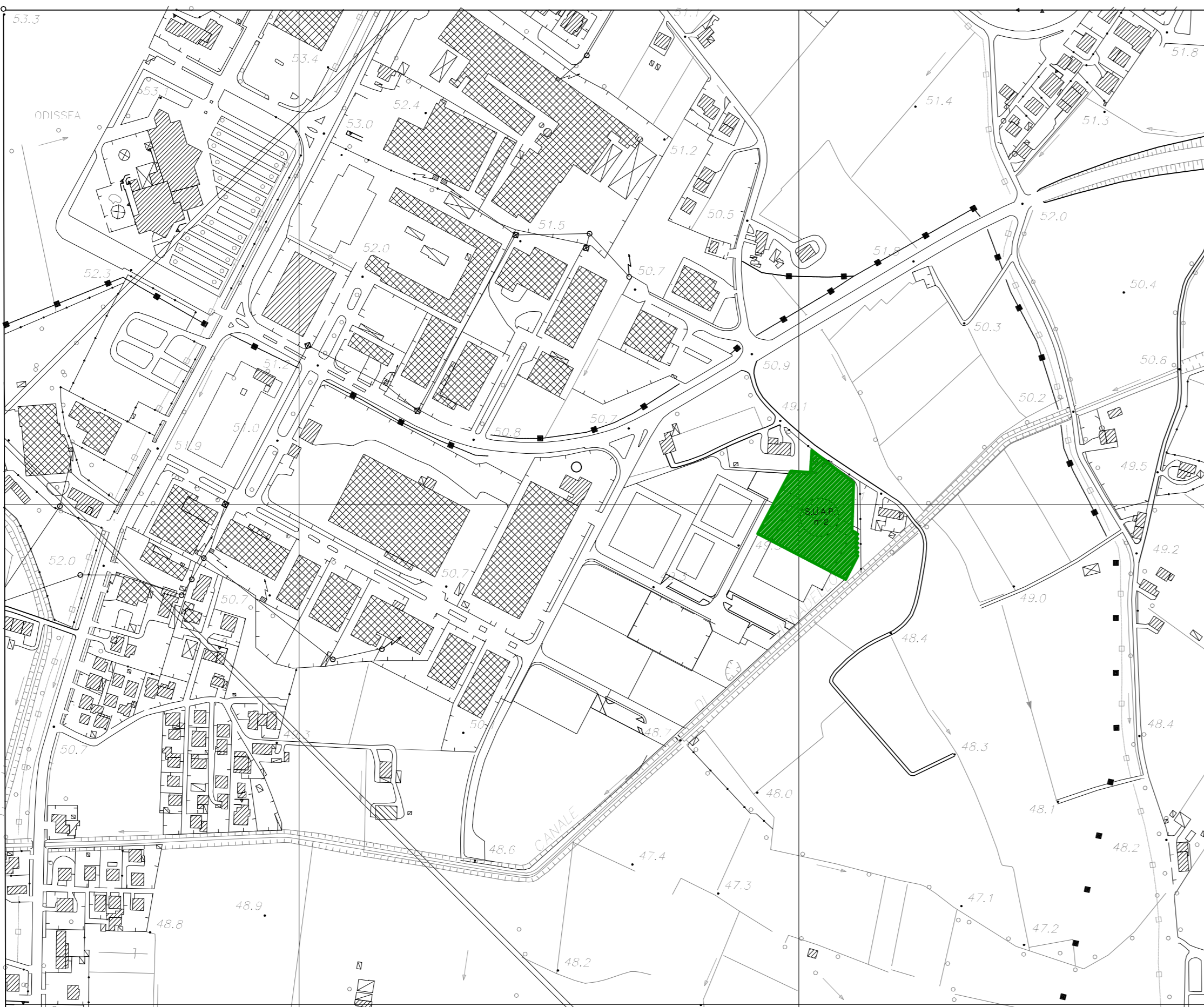

ESTRATTO C.T.R. numerica

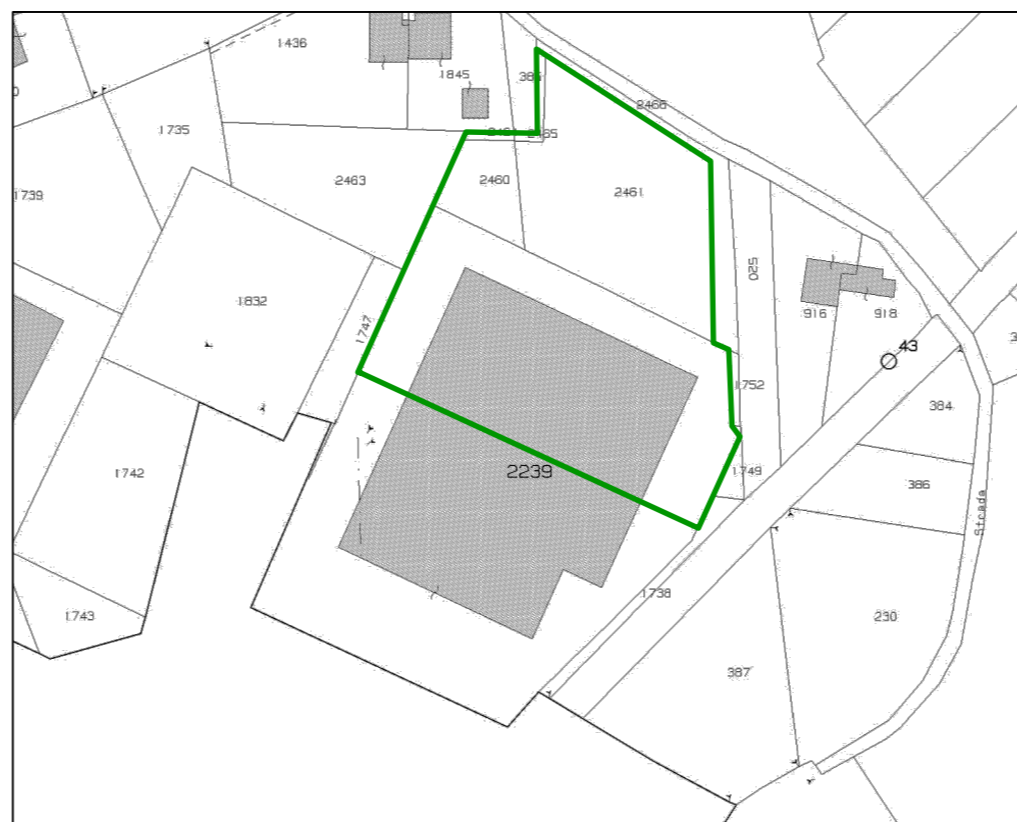

ESTRATTO CATASTALE: Comune di Spresiano foglio 9
particelle n° 2460 - 2461 - 2464 - 2465

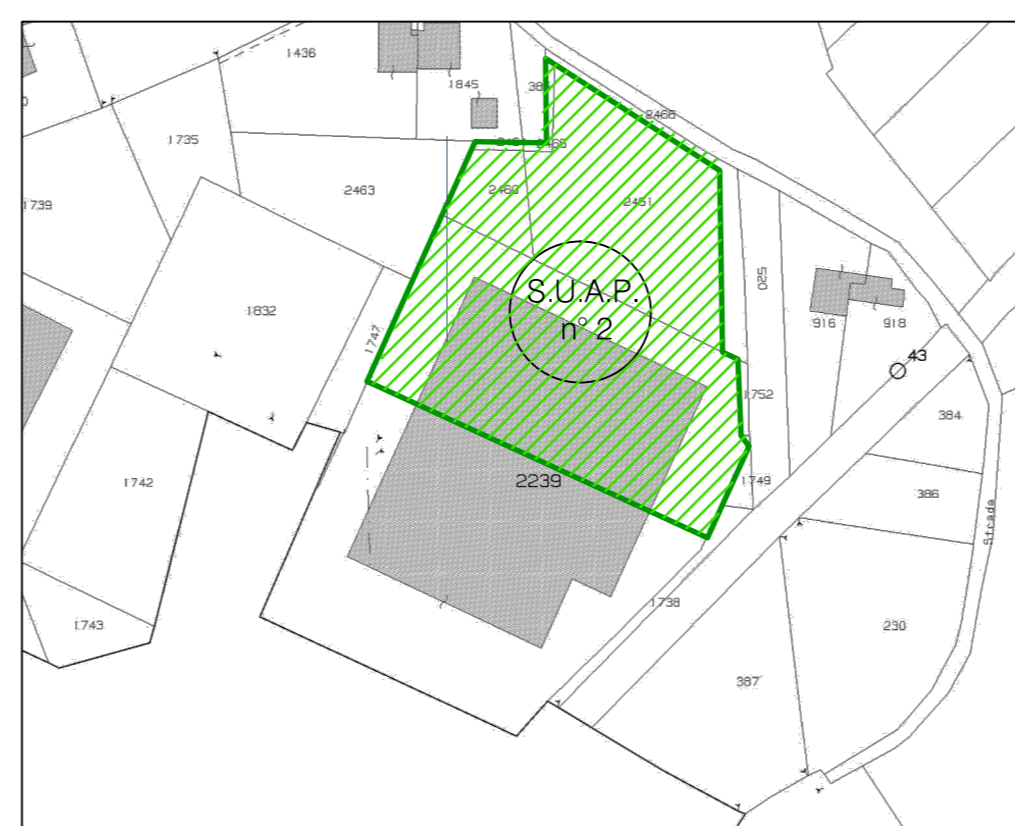

ESTRATTO CATASTALE: Comune di Spresiano foglio 9
particelle n° 2460 - 2461 - 2464 - 2465



ortofoto



ortofoto



SPRESIANO (TV) - Vicolo Verdi 6
Tel. 0422 725600 fax 0422 1783915
email: info@studiogaspaspa.it

Provincia di Treviso
Comune di Spresiano

Proprietario UNITA' 1:
ICCREA BANCA IMPRESA S.p.A.
Proprietario UNITA' 2a:
FRAER LEASING S.p.A.

Ditta locataria e proprietaria unità 3 - richiedente
e che esercita l'attività
TECNO LOGICA S.r.l.
con sede in Spresiano via Indipendenza 12

INTERVENTO DI EDILIZIA PRODUTTIVA IN
IN VARIANTE ALLO STRUMENTO URBANI-
STICO GENERALE - ART. 8 DPR 160/2010
CIRCOLARE PRESIDENTE REGIONE VE-
NETO DEL 30.01.2015 ART. 4

Messa in sicurezza degli impianti in relazione alla nuo-
va normativa anti covit

Richiesta del parere di conformità per la realizzazione
di progetti di impianti ed edifici soggetti a prevenzione
incendi

Richiesta del parere di tecnico di competenza del
Consorzio di Bonifica

Modifica dello scarico per acque reflue domestiche o
assimilabili alle domestiche che recitano in rete fo-
gnaria pubblica

Autorizzazione passo carrabile

SUAP 2
Inserimento nel ctr scala 1:4000
Inserimento nell'estratto catastrale scala 1:2000
Inserimento nell'ortofoto scala 1:2000

scala 1:4000

Spresiano, 01.03.2021

tavola n° 1a ter integrativa

A termini di legge ci riserviamo la proprietà di questo disegno con divieto
di riproduzione e di ristampa senza la nostra autorizzazione scritta