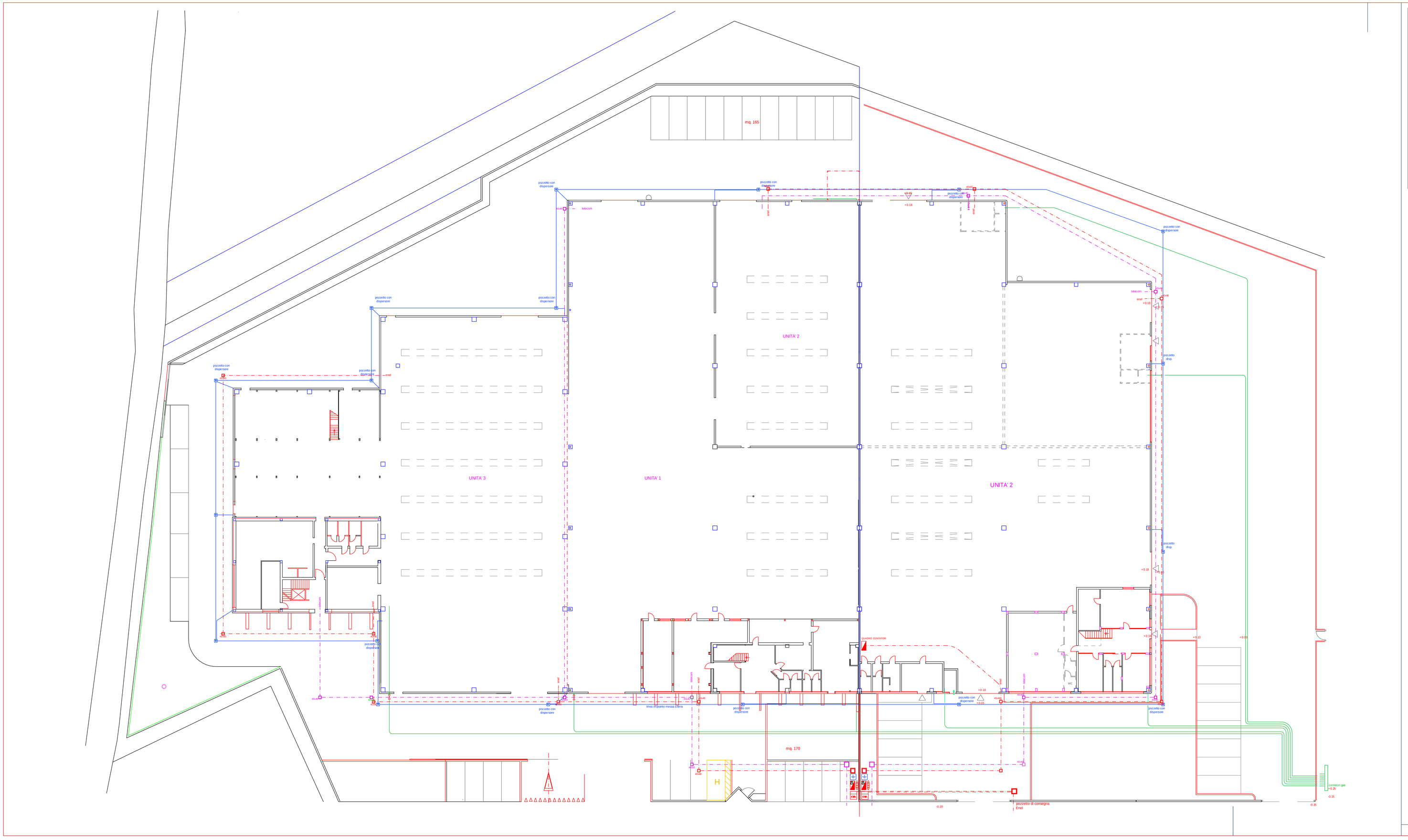

LEGENDA:

IMPIANTO DI MESSA A TERRA
- linea impianto di messa a terra
- pozzetto con dispersore

IMPIANTO ENEL
- linea impianto ENEL
- pozzetto di consegna al lato dell'impianto di lottizzazione Enel
- cassetta contatore
- pozzetto ispezione 40x40

IMPIANTO GAS METANO
- linea impianto gas metano
- contatore

IMPIANTO TELECOM
- linea impianto Telecom
- pozzetto di ispezione 40x40

Emanuele Gaspa
Architetto

SPRESIANO (TV) - Vicolo Verdi 6
Tel. 0422 725600 fax 0422 1783915
email: info@studiogaspa.it

Provincia di Treviso
Comune di Spresiano

Proprietario UNITA' 1:
ICCREA BANCA IMPRESA S.p.A.

Proprietario UNITA' 2a:
FRAER LEASING S.p.A.

Ditta locataria e proprietaria unità 3 - richiedente:
TECNO LOGICA S.r.l.

INTERVENTO DI EDILIZIA PRODUTTIVA IN IN VARIANTE ALLO STRUMENTO URBANISTICO GENERALE - ART. 8 DPR 160/2010 CIRCOLARE PRESIDENTE REGIONE VENETO DEL 30.01.2015 ART. 4

Messa in sicurezza degli impianti in relazione alla nuova normativa anti covit

Richiesta del parere di conformità per la realizzazione di progetti di impianti ed edifici soggetti a prevenzione incendi

Richiesta del parere di tecnico di competenza del Consorzio di Bonifica

Modifica dello scarico per acque reflue domestiche o assimilabili alle domestiche che recapitano in rete fognaria pubblica

Autorizzazione passo carrabile

IMPIANTI
Impianti: messa a terra, enel e gas metano

scala 1:200

Spresiano, 16.06.2021

tavola n° 29 - Rev. 1

A termini di legge ci riserviamo la proprietà di questo disegno con divieto di riprodurlo e di renderlo noto a terzi senza la nostra autorizzazione scritta