

FIGURA 3 - Sono riportati, a titolo esemplificativo, diversi tipi di accostamento al sanitario che prevedono il trasferimento della carrozzina allo stesso (lezza wc e soggiorno, doccia) con i relativi spazi di manovra.

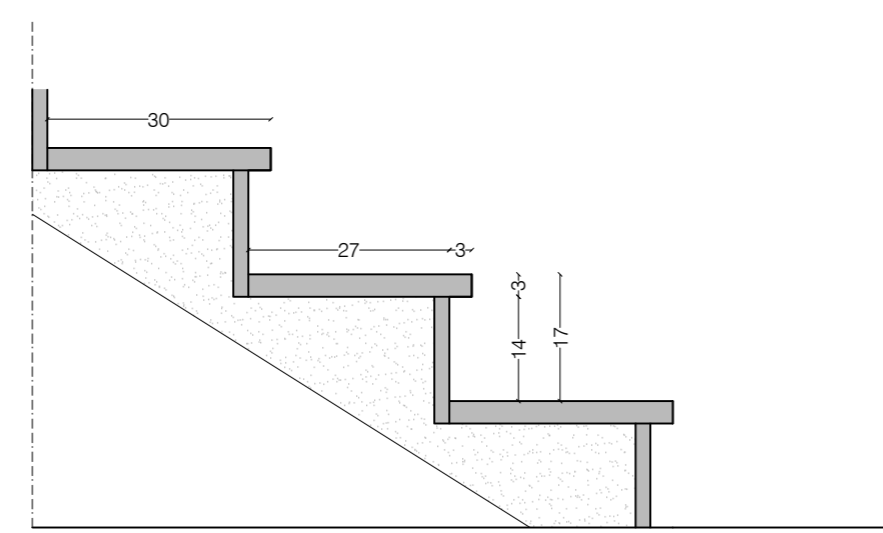

PARTICOLARE SCALA 1:10

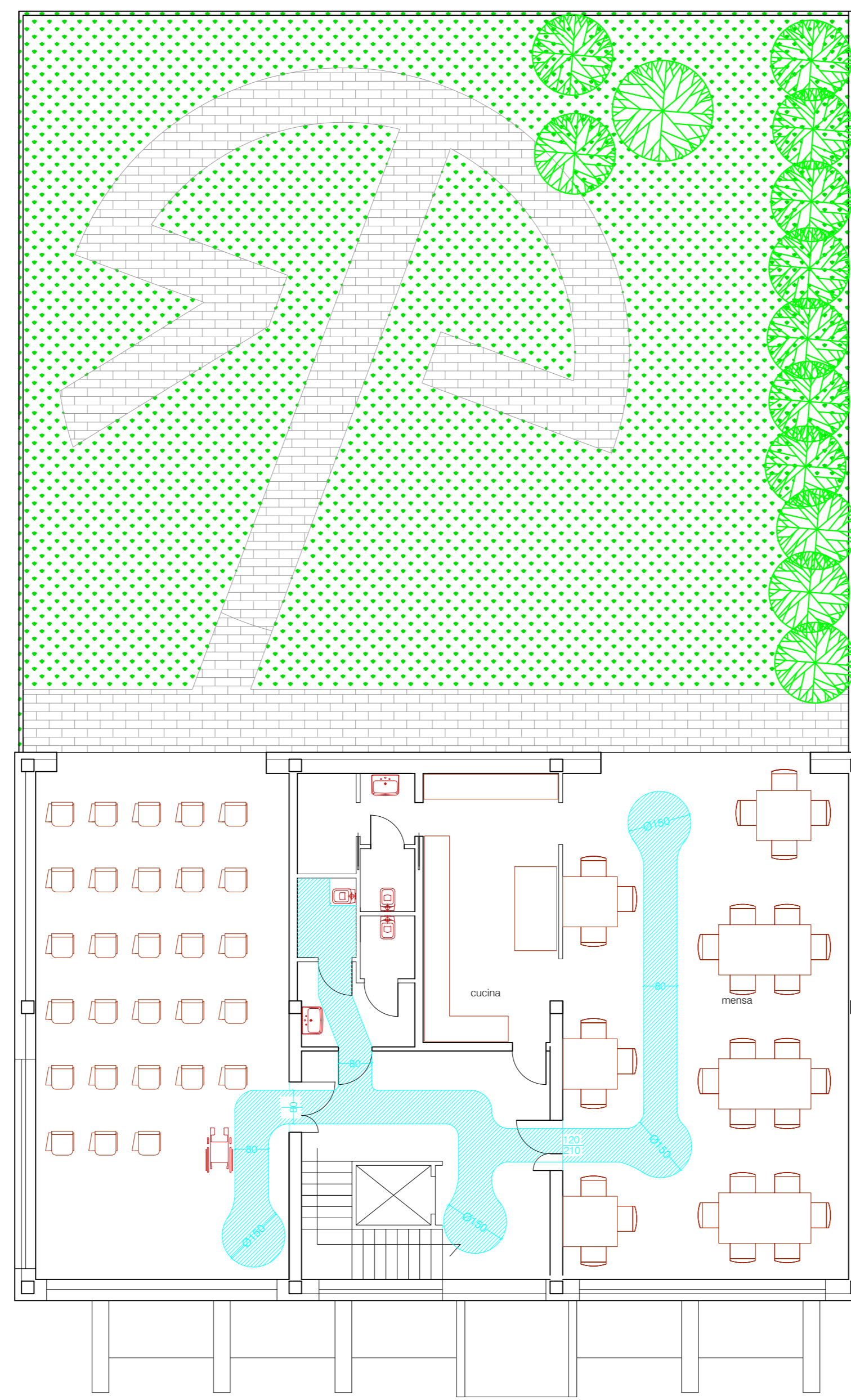

PIANTA PIANO SECONDO CUCINA, MENSA, SALA RIUNIONI E PIANTE COPERTURE AMPLIAMENTO

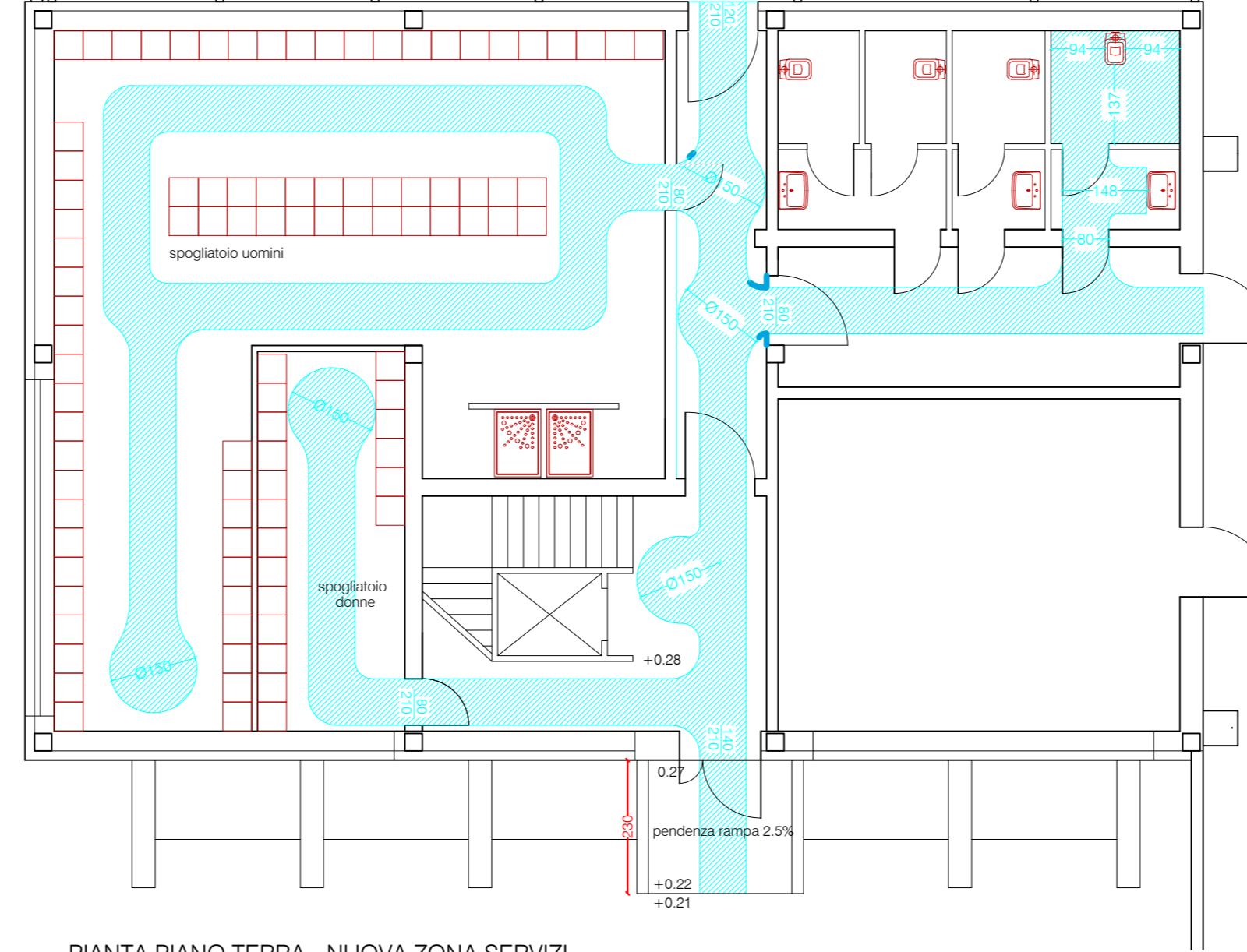
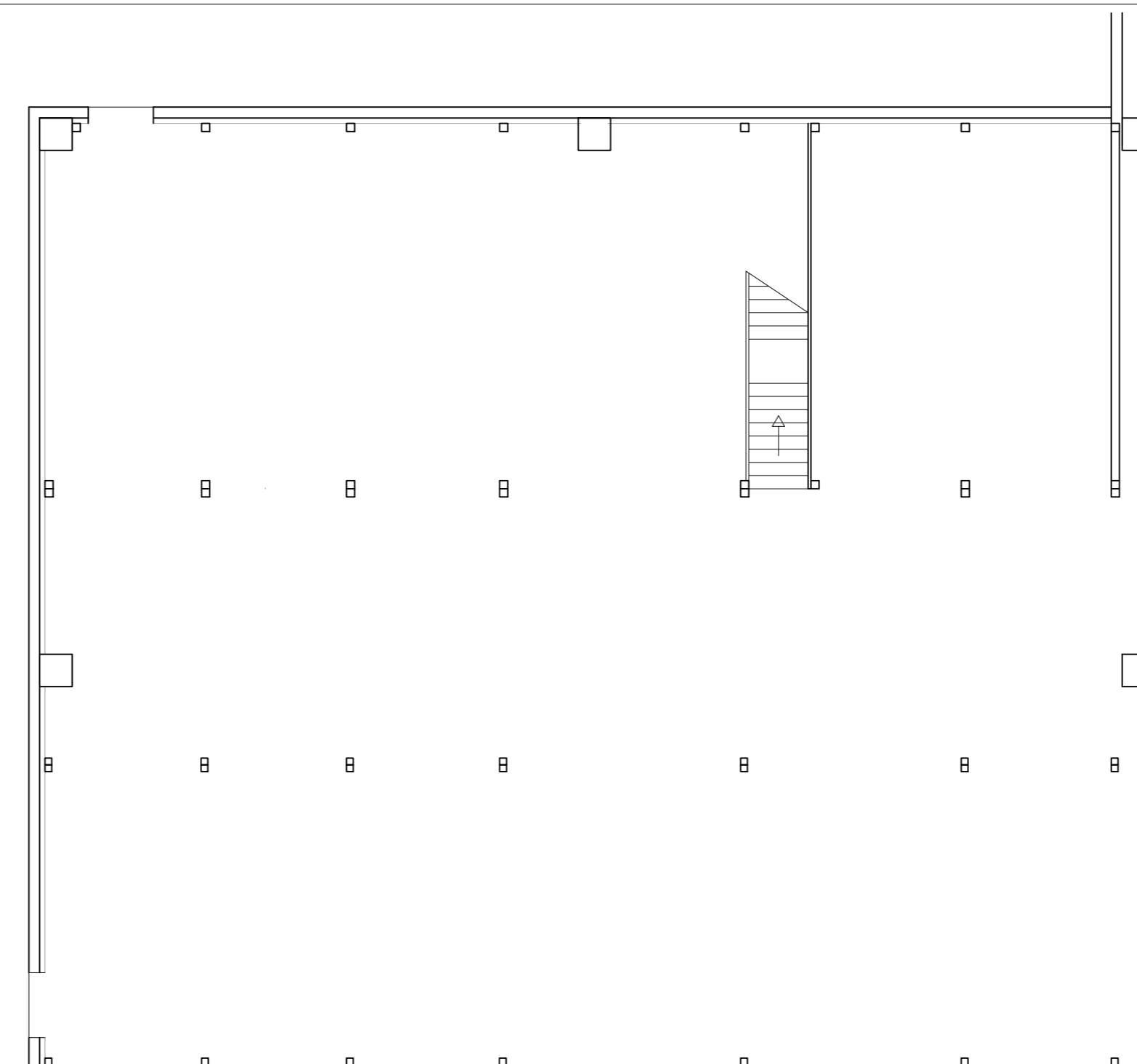

PIANTA PIANO TERRA - NUOVA ZONA SERVIZI

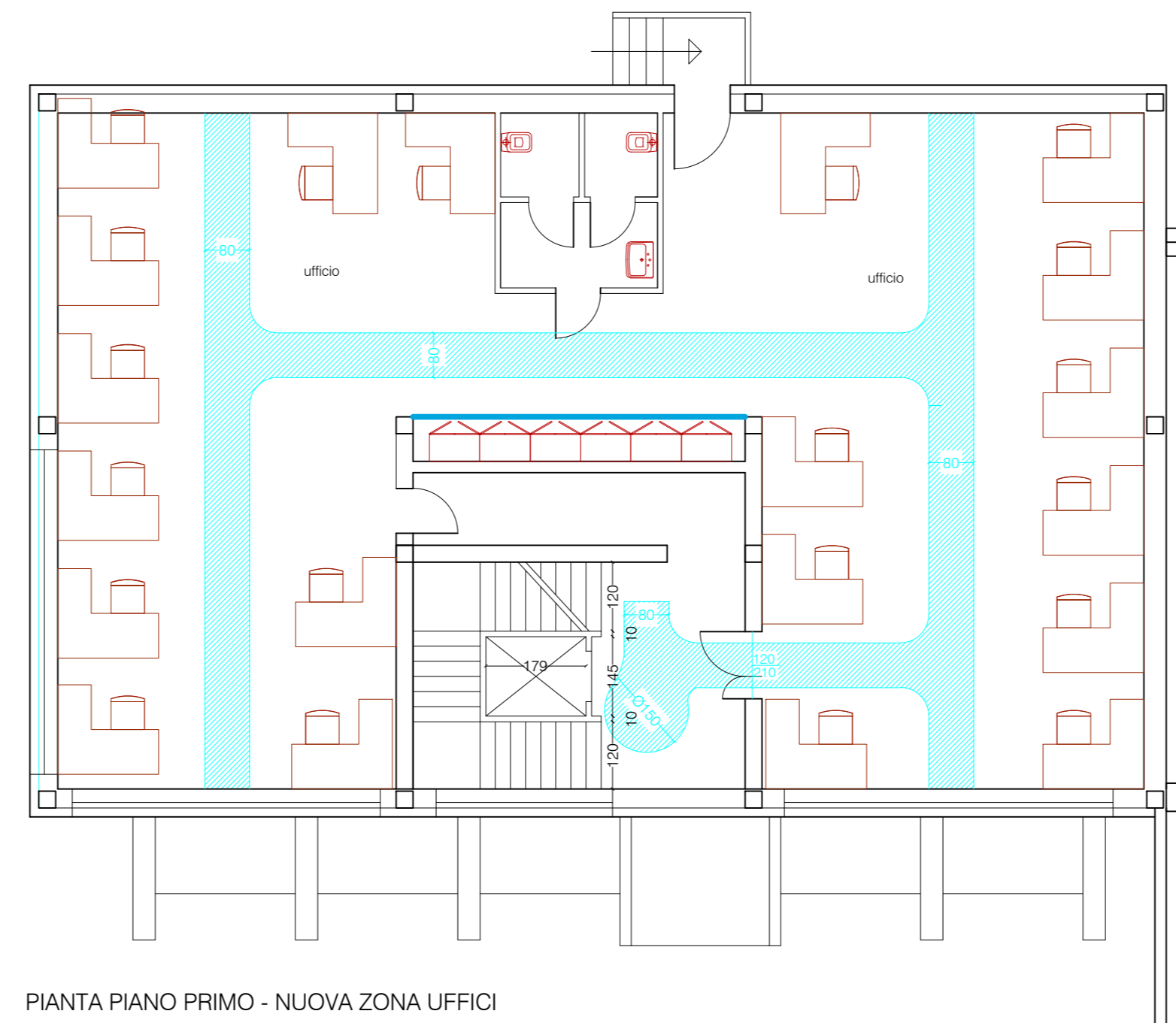

PIANTA PIANO PRIMO - NUOVA ZONA UFFICI

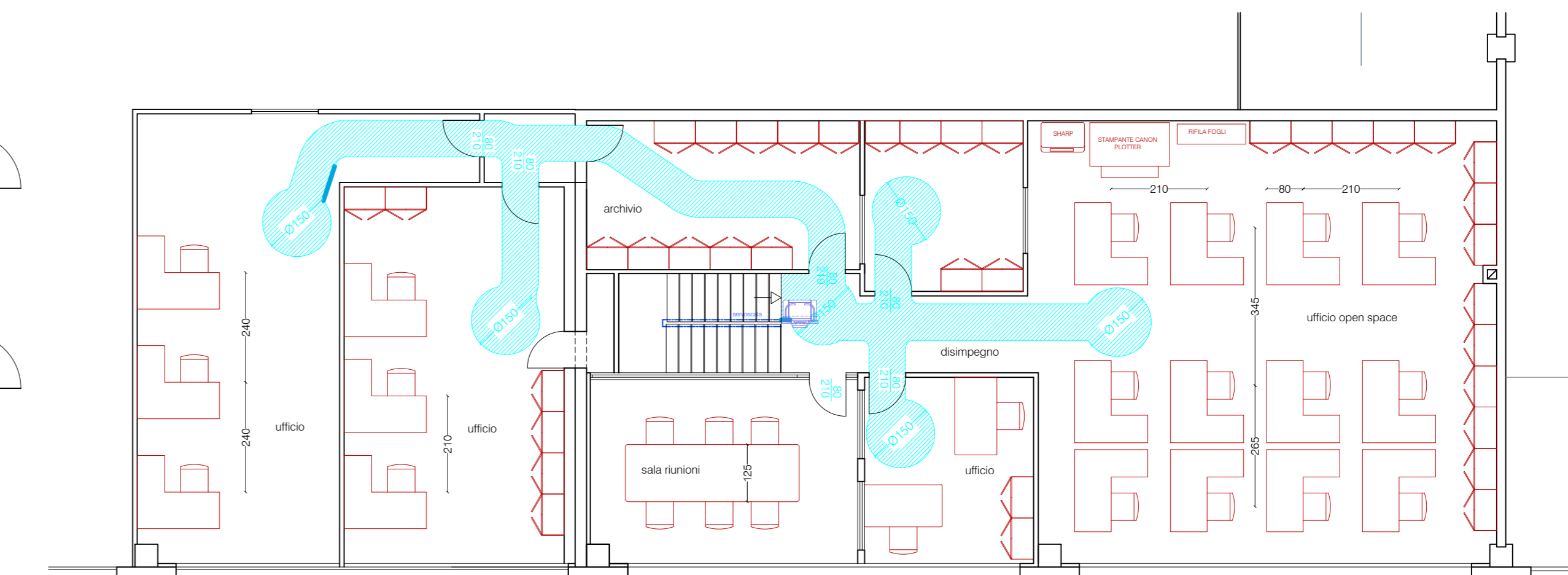
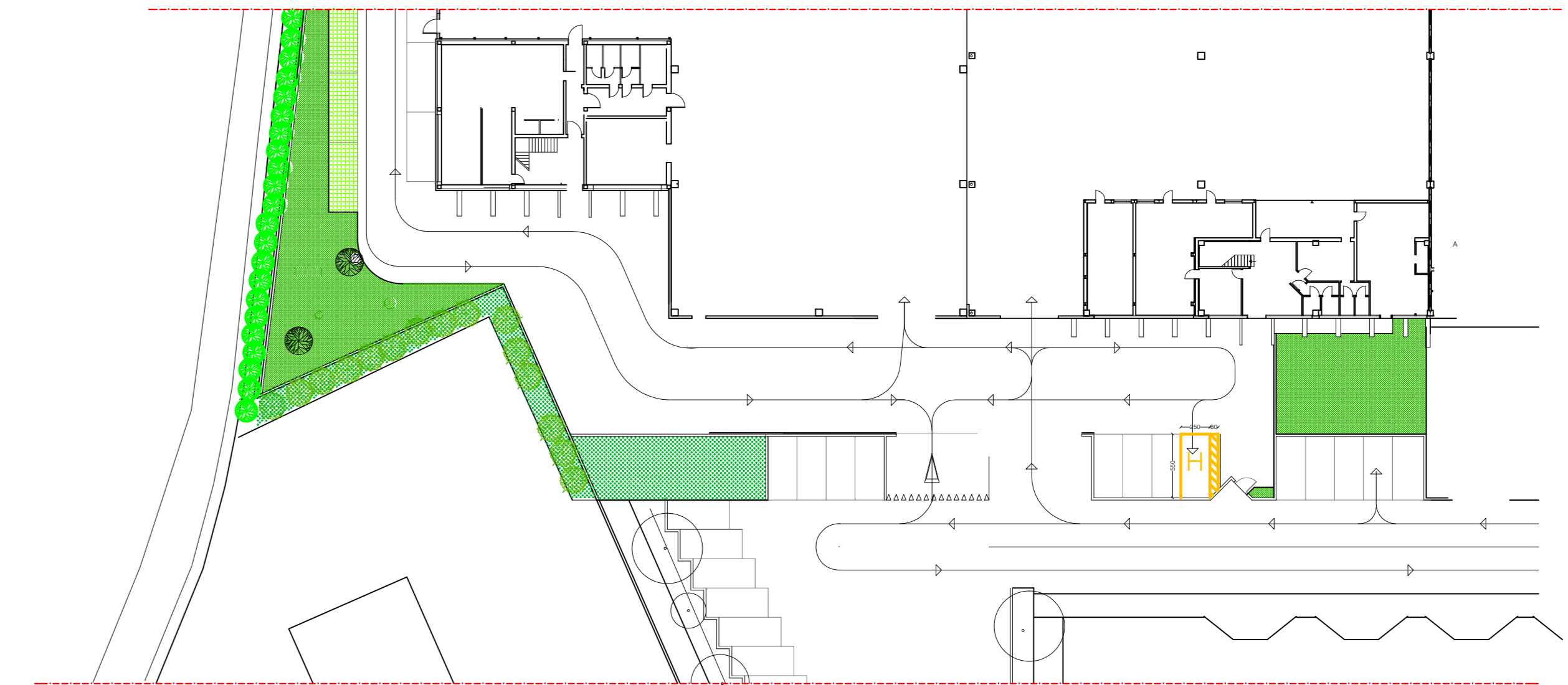

PIANTA PIANO PRIMO UFFICI ESISTENTI MODIFICATI

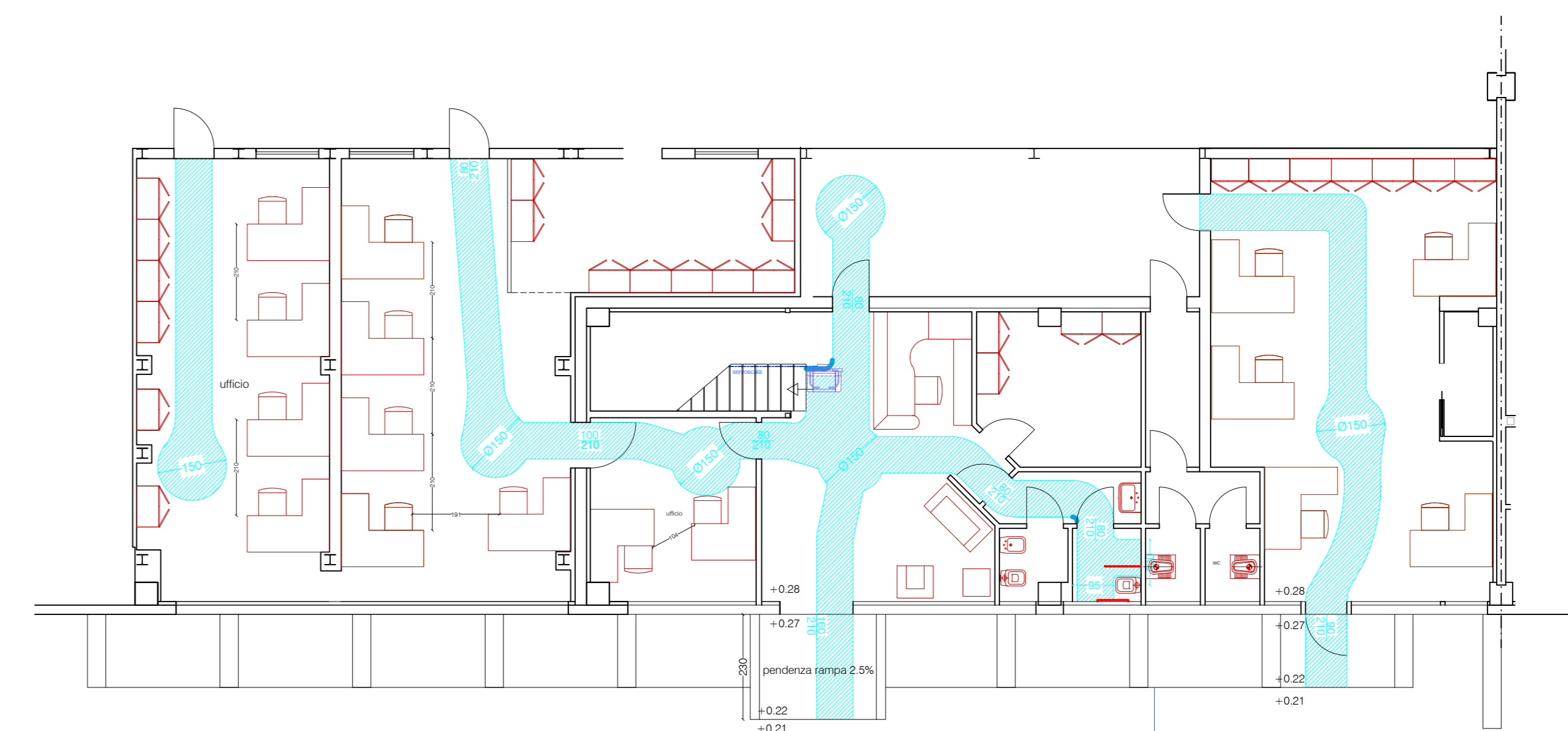

PIANTA PIANO TERRA UFFICI ESISTENTI MODIFICATI



Emanuele Gaspa
Architetto
SPRESIANO (TV) - Vicolo Verdi 6
Tel. 0422 736600 fax 0422 1783915
email: info@studiodgaspa.it

Provincia di Treviso
Comune di Spresiano

Proprietario UNITA' 1:
ICCREA BANCA IMPRESA S.p.A.
Proprietario UNITA' 2a:
FRAER LEASING S.p.A.
Ditta locataria e proprietaria unita 3 - richiedente:
TECNO LOGICA S.r.l.

INTERVENTO DI EDILIZIA PRODUTTIVA IN
IN VARIANTE ALLO STRUMENTO URBANIS-
TICO GENERALE - ART. 8 DPR 160/2010
CIRCOLARE PRESIDENTE REGIONE VE-
NETO DEL 30.01.2015 ART. 4

Messa in sicurezza degli impianti in relazione alla nuo-
va normativa anti covit

Richiesta del parere di conformità per la realizzazione
di progetti di impianti ed edifici soggetti a prevenzione
incendi

Richiesta del parere di tecnico di competenza del
Consorzio di Bonifica

Modifica dello scarico per acque reflue domestiche o
assimilabili alle domestiche che recitano in rete fo-
gnaria pubblica

Autorizzazione passo carrabile

SITUAZIONE MODIFICATA I. 13
Pianta piano terra - primo e secondo nuova e
vecchia zona uffici

scala 1:100
Spresiano, 19.04.2021

tavola n° 28

A meno di legge o invariato la presente di questo disegno con diritto
di proprietà e intellettuale e per essere la nostra autorizzazione scritta.