

PROSPETTO EST

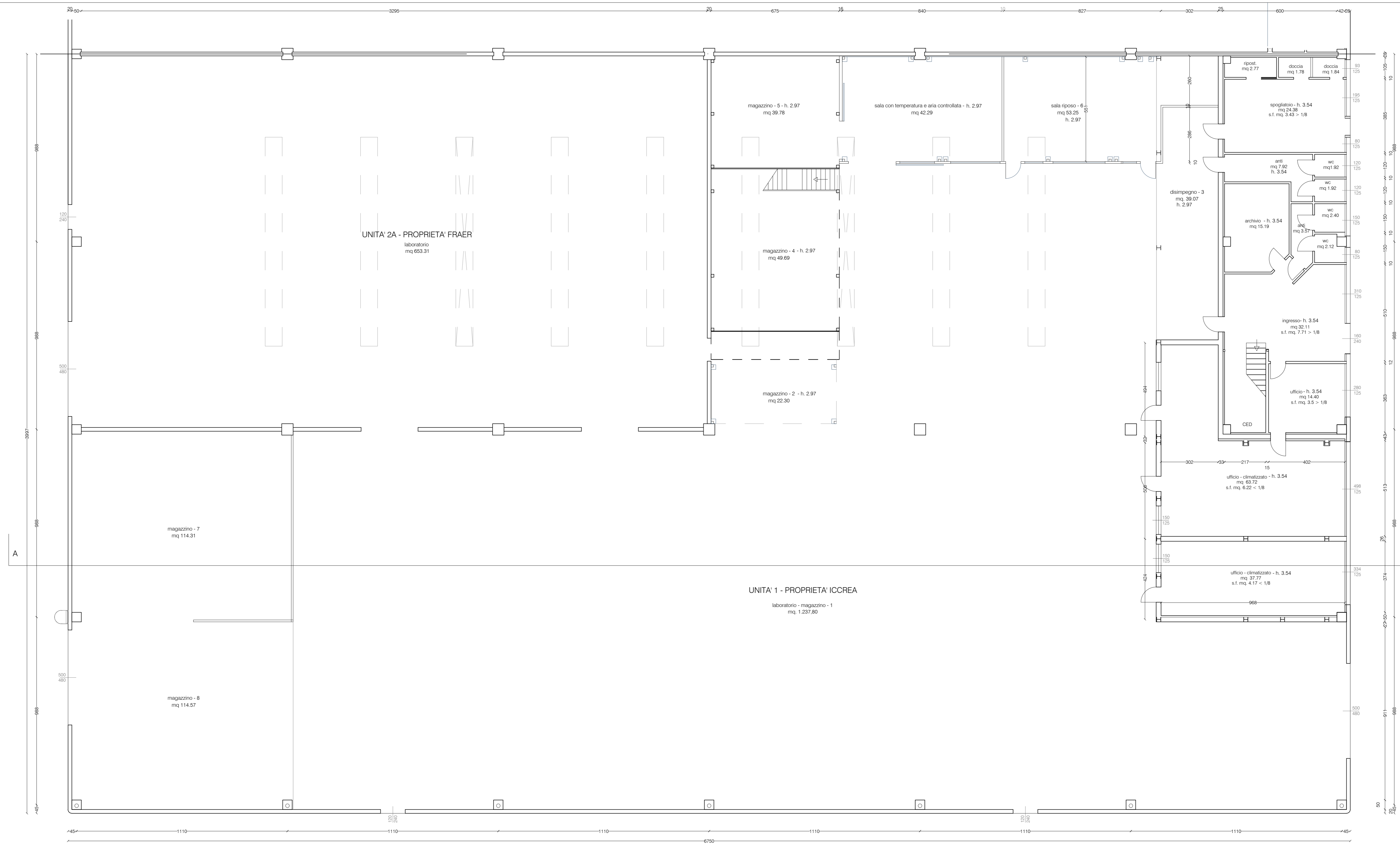

PIANTA PIANO TERRA



TABELLA SUPERFICI FINESTRATE		
UNITA 1		
Laboratorio magazzini - 1 - 2 - 3	mq	1.325,76
Magazzini non presidiati 4 - 5 - 6 - 7 - 8	mq	370,60
Superficie minima finestrata		
Laboratorio e magazzini	mq	127,15
Magazzini non presidiati	mq	12,35
Totale	mq	139,50
di cui apribili 50%	mq	69,75
di cui apribili a parete 50%	mq	34,88
Superficie finestrata in progetto		
superficie finestrata a parete	mq	105,39
superficie finestrata a soffitto	mq	39,60
di cui apribili a parete	mq	62,75
apribili a soffitto	mq	9,90
UNITA 2		
Laboratorio magazzino	mq	653,31
Superficie minima finestrata		
Superficie minima finestrata	mq	65,33
di cui 50% apribile	mq	32,67
di cui apribile a parete 50%	mq	16,33
Superficie finestrata in progetto		
superficie finestrata a parete	mq	21,77
superficie finestrata a soffitto	mq	49,50
di cui apribile a parete	mq	12,20
di cui apribile a soffitto	mq	9,90



Emanuele Gaspa
Architetto

SPRESIANO (TV) - Vicolo Verdi 6
Tel. 0422 725600 fax 0422 1783915
email: info@studiogaspaspa.it

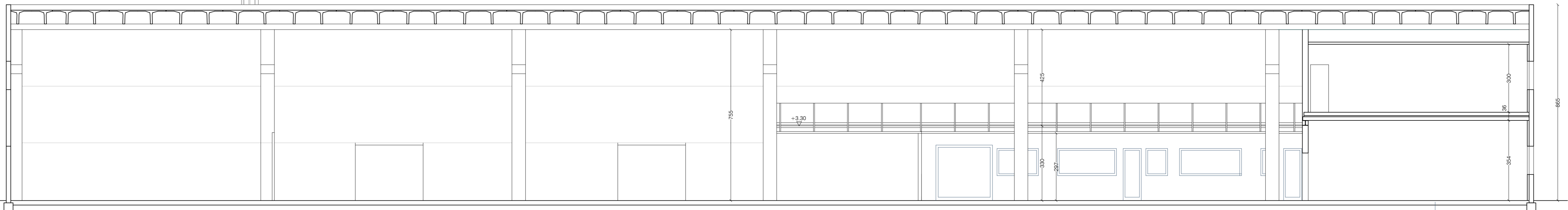
Provincia di Treviso
Comune di Spresiano

Proprietario UNITA' 1:
ICCREA BANCA IMPRESA S.p.A.

Proprietario UNITA' 2a:
FRAER LEASING S.p.A.

Ditta locataria e proprietaria unità 3 - richiedente:
TECNO LOGICA S.r.l.

INTERVENTO DI EDILIZIA PRODUTTIVA IN
IN VARIANTE ALLO STRUMENTO URBANI-
STICO GENERALE - ART. 8 DPR 160/2010
CIRCOLARE PRESIDENTE REGIONE VE-
NETO DEL 30.01.2015 ART. 4

Messa in sicurezza degli impianti in relazione alla nuo-
va normativa anti covid

Richiesta del parere di conformità per la realizzazione
di progetti di impianti ed edifici soggetti a prevenzione
incendi

Richiesta del parere di tecnico di competenza del
Consorzio di Bonifica

Modifica dello scarico per acque reflue domestiche o
assimilabili alle domestiche che recapitano in rete fo-
gnaria pubblica

Autorizzazione passo carrabile

SITUAZIONE ATTUALE
Pianta piano terra e prospetto

scala 1:100
Spresiano, 19.04.2021

tavola n° 14

A termini di legge ci riserviamo la proprietà di questo disegno con divieto
di riproduzione e di ristampa senza la nostra autorizzazione scritta