COMUNE DI SPRESIANO
Regione del Veneto - Provincia di Treviso

P.A.T.

Elaborato 1.7

Scala 1:10.000

Uso del Suolo

Comune di Spresiano

Il Sindaco
Marco Della Pietra
Il Segretario Comunale
Antonella Viviani

I Progettisti
Beniamino Zanette - architetto
Roberto Sartor - architetto

Greenplan Engineering
Gino Bolzonello - agronomo
Mauro D'Ambrosio - forestale
Mario Innocente - ambientalista faunista

Livio Sartor - geologo
Eros Cavallin - ingegnere idraulico

Banche Dati e Quadro Conoscitivo
SIT Ambiente & Territorio
Andrea Merlo - architetto
Fabio Casonato - architetto

Ufficio di Piano
Responsabile: dott. geom. Rino Cenedese
geom. Silvia Camatta - collaboratore
geom. Laurenta Panarese - collaboratore
geom. Claudio Nasato - collaboratore
arch. Lisa Zanetti - collaboratore
dott.ssa Pierclaudia Marini - attività produttive
dott.ssa Alessandra Roncolato - attività produttive
dott. Luca Santalucia - SIT

Elaborato 1.7
Scala 1:10.000

Uso del Suolo

LEGENDA N.T.A.
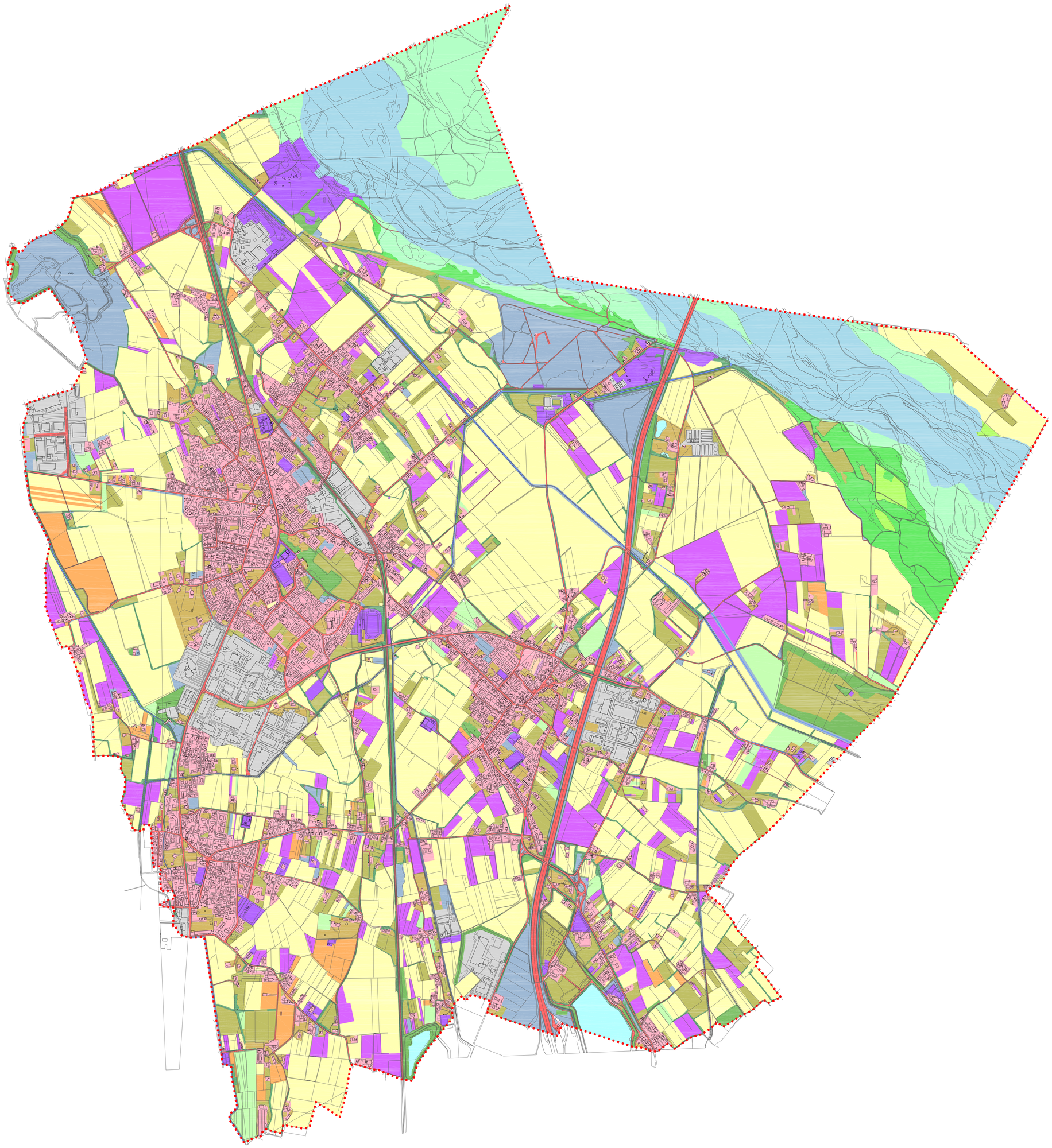
- Confine comunale
- Alveo fiume Piave
- Bacino d'acqua
- Canale
- Macchia boscata
- Macchia boscata golenale
- Gruppo d'alberi
- Edificato residenziale
- Edificato produttivo
- Extragricolo
- Incolto
- Prato
- Prateria
- Seminativo
- Siepe o filare
- Arboricoltura
- Vegetazione di grava
- Orticole
- Frutteto
- Vigneto
- Serre
- Vivaio
- Verde privato
- Strade
- Ferrovia