COMUNE DI SPRESIANO
Regione del Veneto - Provincia di Treviso

P.A.T.

Elaborato 1.6

Scala 1:10.000

Copertura del Suolo

Comune di Spresiano

Il Sindaco
Marco Della Pietra
Il Segretario Comunale
Antonella Viviani

I Progettisti
Beniamino Zanette - architetto
Roberto Sartor - architetto

Greenplan Engineering
Gino Bolzonello - agronomo
Mauro D'Ambrosio - forestale
Mario Innocente - ambientalista faunista

Livio Sartor - geologo
Eros Cavallin - ingegnere idraulico

Banche Dati e Quadro Conoscitivo
SIT Ambiente & Territorio
Andrea Merlo - architetto
Fabio Casonato - architetto

Ufficio di Piano
Responsabile: dott. geom. Rino Cenedese
geom. Silvia Camatta - collaboratore
geom. Laurenta Panareo - collaboratore
geom. Claudio Nasato - collaboratore
arch. Lisa Zanetti - collaboratore
dott.ssa Pierclaudia Marini - attività produttive
dott.ssa Alessandra Roncolato - attività produttive
dott. Luca Santalucia - SIT

Elaborato 1.6
Scala 1:10.000

Copertura del Suolo

LEGENDA N.T.A.
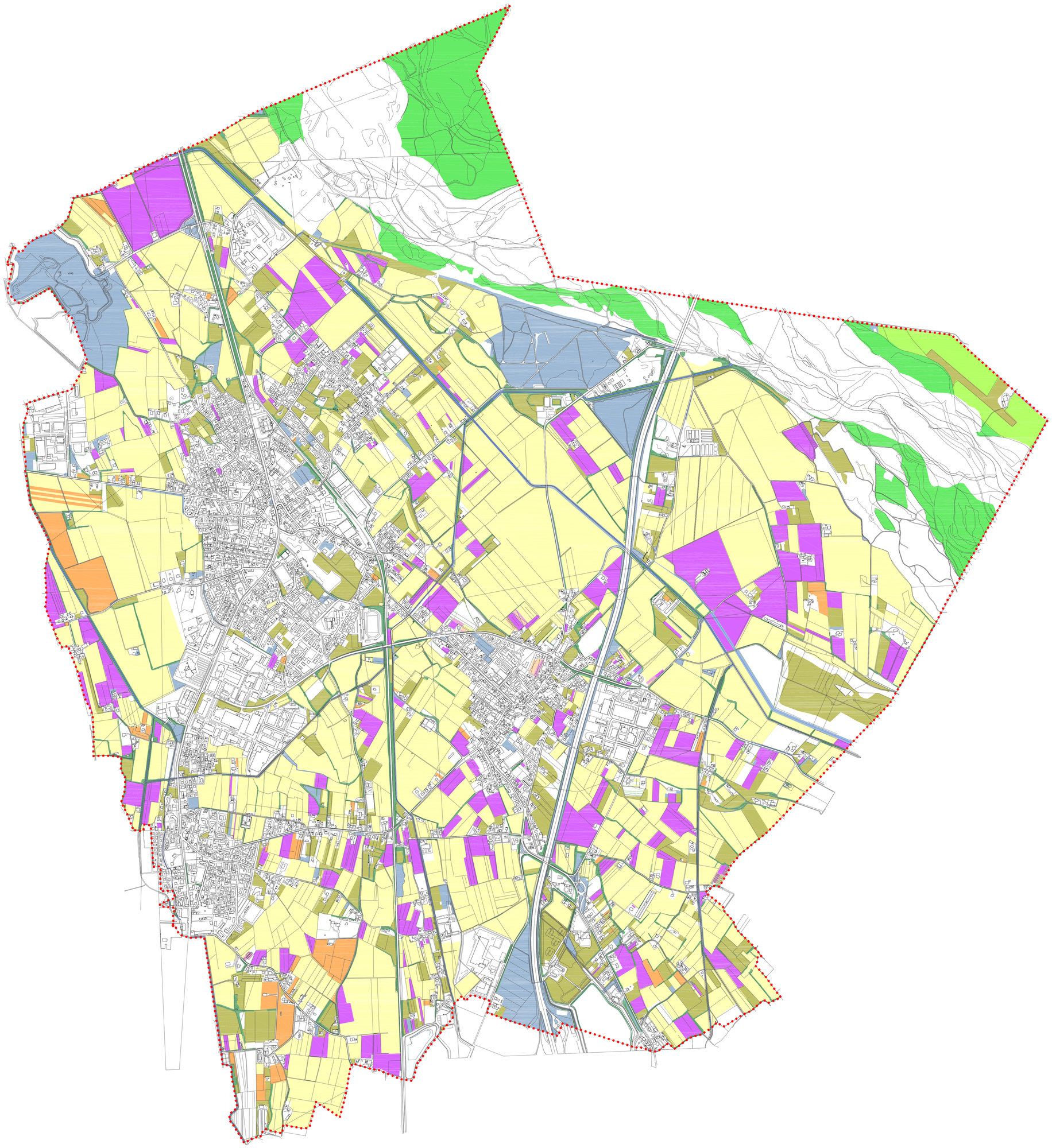
- Confine comunale
- 21110 - Seminativi non irrigui
- 21132 - Tare ed incolti
- 21141 - Colture orticole in pieno campo
- 21142 - Colture orticole in serra o sotto plastica
- 21210 - Seminativi in aree irrigue
- 22100 - Vigneti
- 22200 - Frutteti e frutti minori
- 22410 - Alboricoltura da legno
- 23100 - Prati stabili
- 32200 - Lande e cespuglieti
- 51100 - Corsi d'acqua, canali e idrovie
- 51200 - Bacini d'acqua
- 61100 - Gruppo arboreo
- 61200 - Filare