COMUNE DI SPRESIANO
Provincia di Treviso

P.A.T.

Elaborato 1.2

Scala 1:10.000

Carta tessuti edilizi

Comune di Spresiano

Il Sindaco
Marco Della Pietra
Il Segretario Comunale
Antonella Viviani

I Progettisti
Beniamino Zanette - architetto
Roberto Sartor - architetto

Greenplan Engineering
Gino Bolzonello - agronomo
Mauro D'Ambrosio - forestale
Mario Innocente - ambientalista faunista

Livio Sartor - geologo
Eros Cavallin - ingegnere idraulico

Banche Dati e Quadro Conoscitivo
SIT Ambiente & Territorio
Andrea Merlo - architetto
Fabio Casonato - architetto

Ufficio di Piano
Responsabile: dott. geom. Rino Cenedese
geom. Silvia Camatta - collaboratore
geom. Laurenta Panarco - collaboratore
geom. Claudio Nasato - collaboratore
arch. Lisa Zanetti - collaboratore
dott.ssa Pierclaudia Marini - attività produttive
dott.ssa Alessandra Roncolato - attività produttive
dott. Luca Santalucia - SIT

Elaborato 1.2
Scala 1:10.000

Carta tessuti edilizi

LEGENDA N.T.A.

Confine comunale

Sistema insediativo
Tessuti
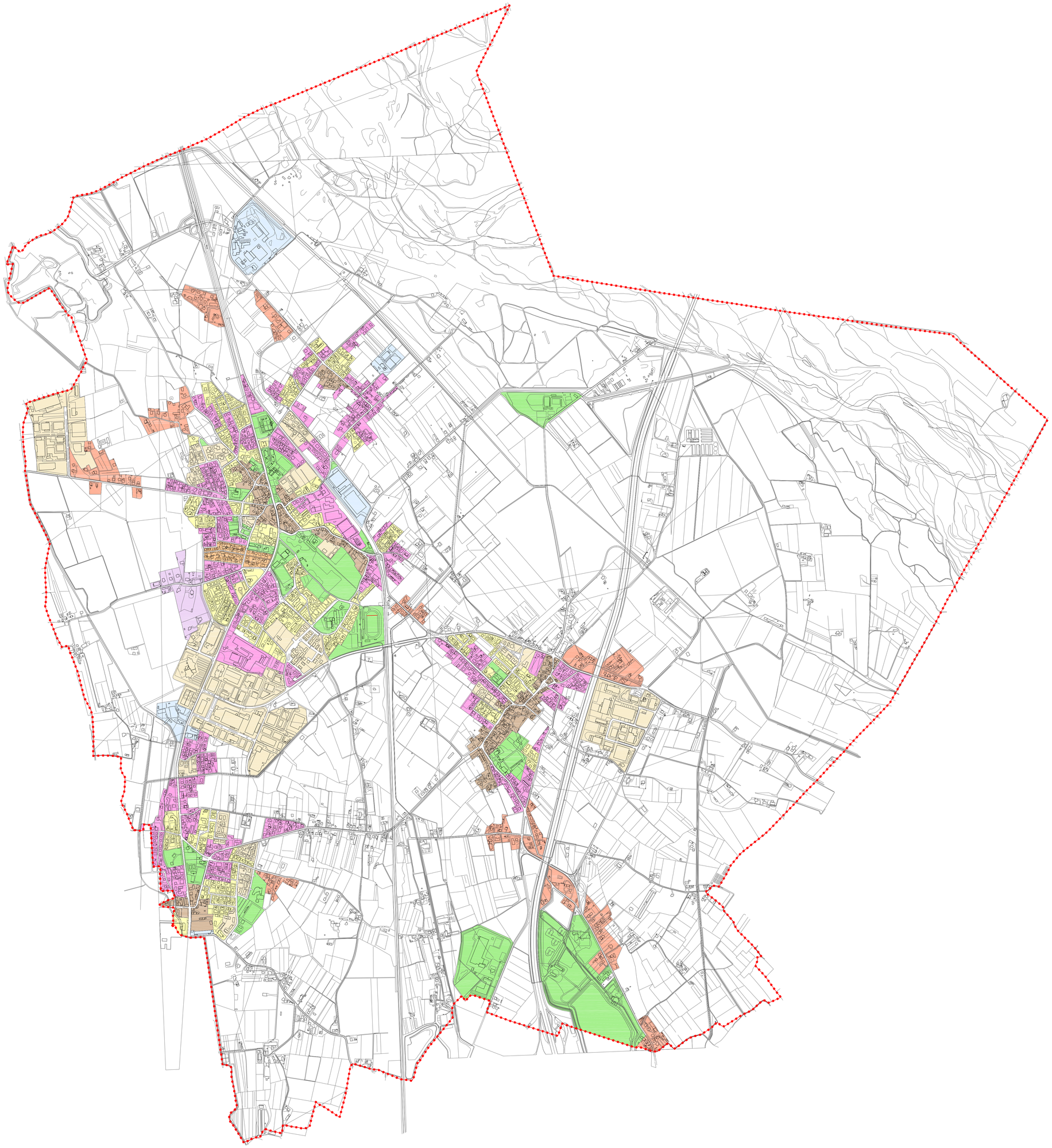
- Tessuti storici
- Tessuti consolidati di impianto novecentesco
- Tessuti consolidati estensivi
- Tessuti consolidati recenti di media o bassa densità
- Tessuti consolidati pianificati
- Tessuti da riqualificare
- Tessuti periurbani di frangia
- Tessuti produttivi consolidati
- Consolidato di servizio