COMUNE DI SPRESIANO
Regione del Veneto - Provincia di Treviso

P.A.T.

Elaborato 1.1

Scala 1:10.000

Carta sezioni storiche degli insediamenti

Comune di Spresiano

Il Sindaco
Marco Della Pietra
Il Segretario Comunale
Antonella Viviani

I Progettisti
Beniamino Zanette - architetto
Roberto Sartor - architetto

Greenplan Engineering
Gino Bolzonello - agronomo
Mauro D'Ambrosio - forestale
Mario Innocente - ambientalista faunista

Livio Sartor - geologo
Eros Cavallin - ingegnere idraulico

Banche Dati e Quadro Conoscitivo
SIT Ambiente & Territorio
Andrea Merlo - architetto
Fabio Casonato - architetto

Ufficio di Piano
Responsabile: dott. geom. Rino Cenedese
geom. Silvia Camatta - collaboratore
geom. Laurenta Panareo - collaboratore
geom. Claudio Nasato - collaboratore
arch. Lisa Zanetti - collaboratore
dott.ssa Pierclaudia Marini - attività produttive
dott.ssa Alessandra Roncolato - attività produttive
dott. Luca Santalucia - SIT

Elaborato 1.1
Scala 1:10.000

Carta sezioni storiche degli insediamenti

LEGENDA N.T.A.

- Confine comunale
- Insediamenti urbani al 1712
- Insediamenti urbani dal 1713 al 1854
- Insediamenti urbani dal 1855 al 1937
- Insediamenti urbani dal 1938 al 1967
- Insediamenti urbani dal 1968 al 1989
- Insediamenti urbani dopo il 1990

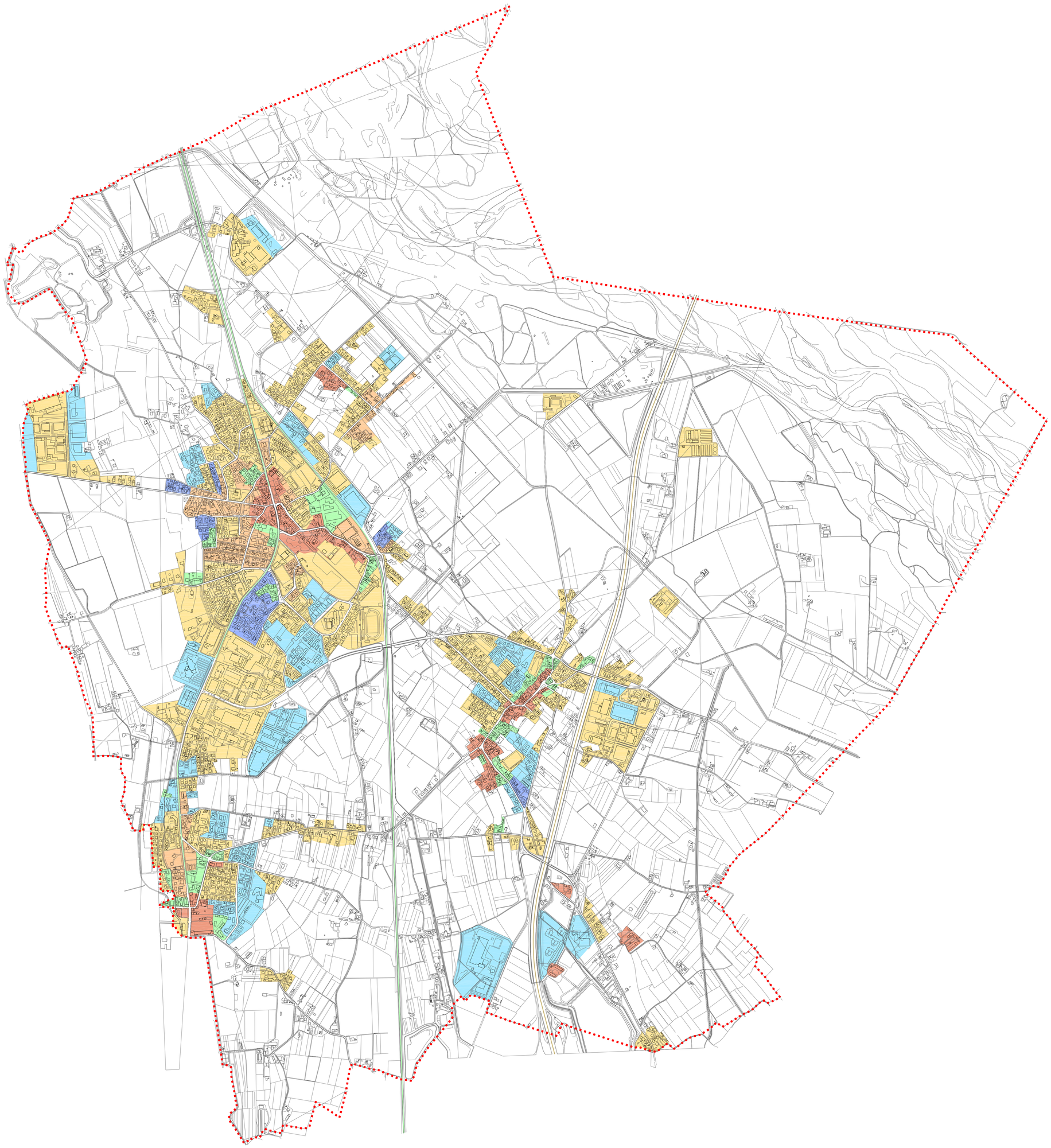

Per insediamento urbano si intendono aree, ancorchè parzialmente inedificate, non più agricole.

Gli insediamenti urbanizzati si riferiscono esclusivamente ai centri abitati e ai nuclei rurali disciplinati dagli strumenti urbanistici comunali; non è stata considerata l'edificazione sparsa.