COMUNE DI SPRESIANO
Regione del Veneto - Provincia di Treviso

P.A.T.

Elaborato 1.12

Scala 1:10.000

Carta del rischio idraulico

Comune di Spresiano

Il Sindaco
Marco Della Pietra
Il Segretario Comunale
Antonella Viviani

I Progettisti
Beniamino Zanette - architetto
Roberto Sartor - architetto

Greenplan Engineering
Gino Bolzonello - agronomo
Mauro D'Ambrosio - forestale
Mario Innocente - ambientalista faunista

Livio Sartor - geologo
Eros Cavallin - ingegnere idraulico

Banche Dati e Quadro Conoscitivo
SIT Ambiente & Territorio
Andrea Merlo - architetto
Fabio Casonato - architetto

Ufficio di Piano
Responsabile: dott. geom. Rino Cenedese
geom. Silvia Camatta - collaboratore
geom. Laurenta Panarco - collaboratore
geom. Claudio Nasato - collaboratore
arch. Lisa Zanetti - collaboratore
dott.ssa Pierclaudia Marini - attività produttive
dott.ssa Alessandra Roncolato - attività produttive
dott. Luca Santalucia - SIT

Elaborato 1.12
Scala 1:10.000

Carta del rischio idraulico

LEGENDA N.T.A.

Confine comunale

Difficoltà idrauliche

Difficoltà di deflusso rilevata

Penalità idrauliche

Fiume Piave

Canali artificiali primari

Canali artificiali secondari

Pericolosità idraulica nel bacino del Fiume Piave

Area fluviale

Pericolosità idraulica moderata P1
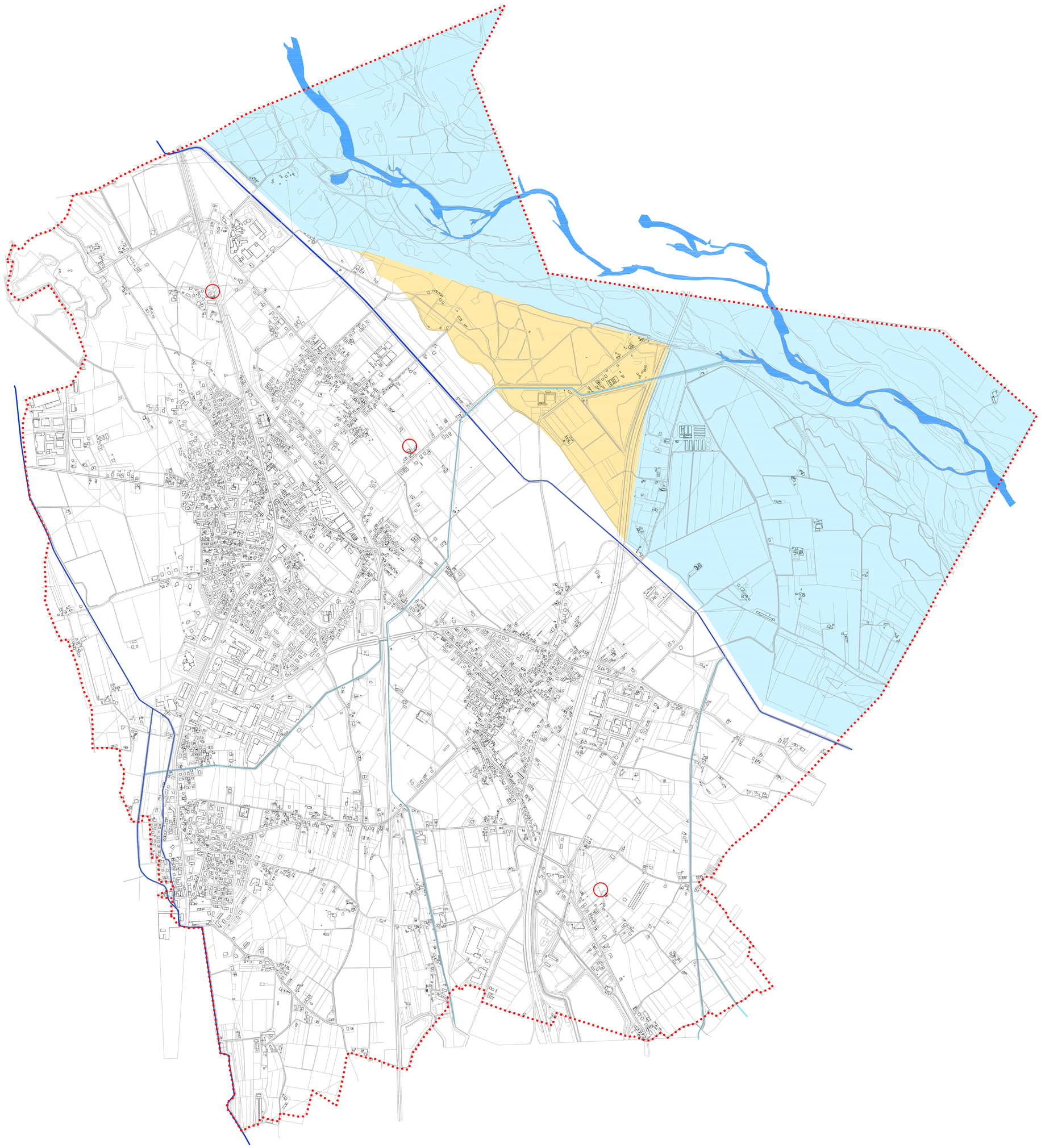
Estratto da:
'Piano stralcio per l'Assetto Idrogeologico del bacino idrografico del fiume Piave'
Carta della pericolosità Idraulica - Tavole n. 70 e 71 - anno 2012
Proprietà dell'Autorità di Bacino dei fiumi Isonzo, Tagliamento, Livenza, Piave, Brenta-Bacchiglione